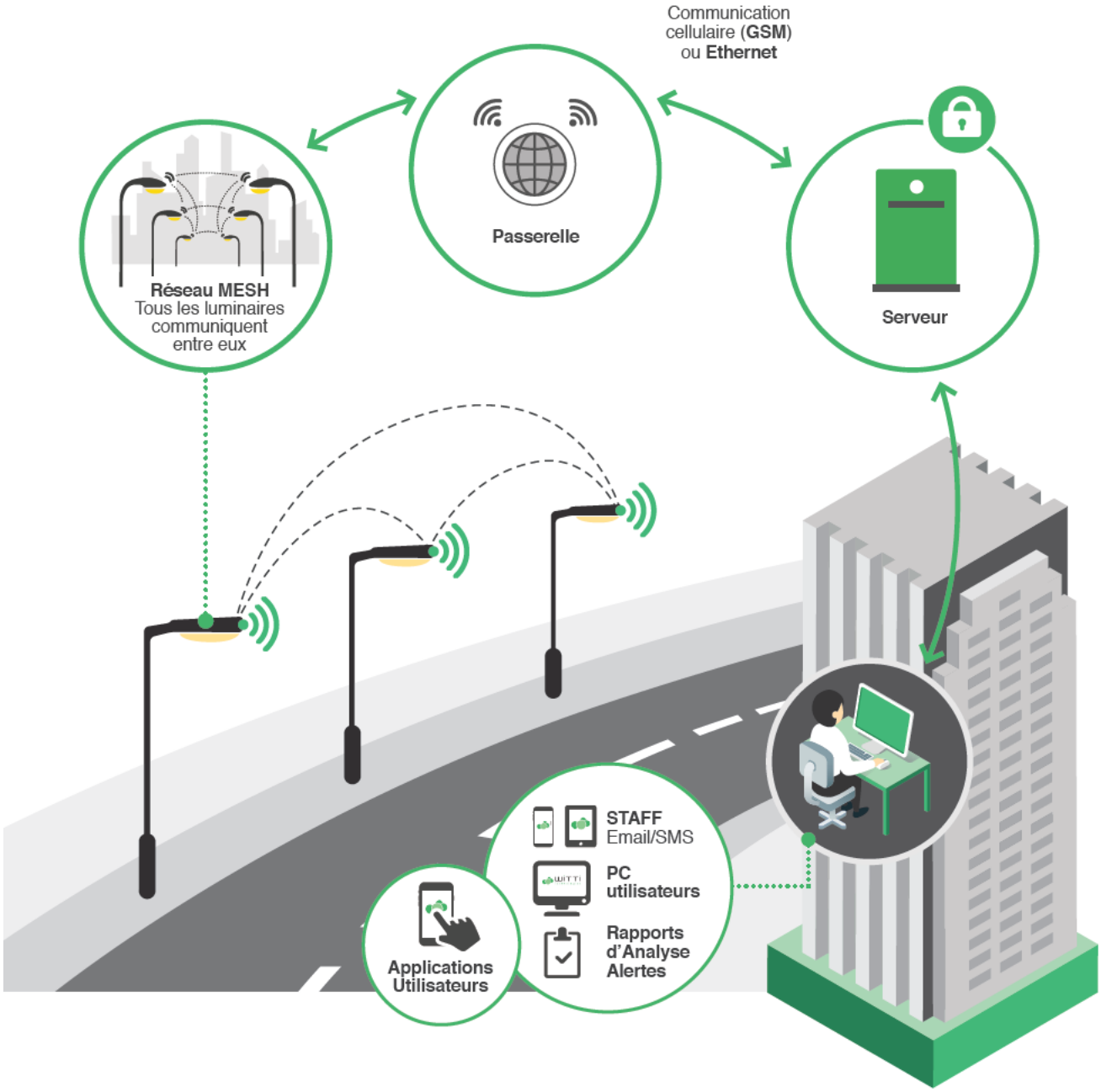
Communication cellulaire (GSM) ou Ethernet
Passerelle
Serveur
Réseau MESH
Tous les luminaires communiquent entre eux
STAFF
Email/SMS
PC utilisateurs
Rapports d'Analyse Alertes
Applications Utilisateurs